

Catch Ball

 びばい広報誌



(美唄中学校農業体験風景 楠 徹也さん(茶志内協和)の圃場で資材を運ぶ)

知って得する雑学あれこれ

●ピロリ菌の除去で胃の老化予防を！

胃炎や胃潰瘍を発症させ、胃の老化を進めるとともに、胃がんの原因にもなるのが、ピロリ菌です。50歳代以上の日本人の7～8割がピロリ菌に感染しているといわれています。ピロリ菌の感染者の場合、喫煙や塩分の摂取量が多いと胃がんにかかるリスクがかなり高くなることがわかっています。ピロリ菌の感染がわかった場合は、喫煙や食生活に注意し、医師と相談して除去するかどうか検討しましょう。

8

August 2011
vol.779



(わくわく農感塾集合写真)

農業体験を通じ、食への関心・興味、食の大切さなどの理解を深めるため7月9日、農協観光が主催するわくわく農感塾を美唄市内で開いた。札幌から親子39名が参加し、農作物の収穫体験や今年新たな体験として花のラッピングを行った。
農感塾の開会式で村上専務は「美唄農産物の収穫を満喫する



ピーター続出!

わくわく

農感塾



(花のアレンジメントを行う参加者)

と共に、食の大切さを学んで頂きたい」と挨拶した。農作物の収穫は、貞廣農場（進徳）でトマトの収穫と餅つきを行った。つきたてのお餅を食べた子供たちは「すぐくやわらかくておいしい」と食べていた。次に、林英明（進徳）さんの圃場で、ハスカップをパックいっぱい収穫をして楽しんだ。

花のアレンジメントは、岸定さん（茶志内）の圃場で行われた。妻の知代さんを講師に市川海老蔵の結婚式で使われた花のカラーなどを使ったアレンジメントを行った。また、圃場見学は、スモークツリーやなななまどといった枝ものなどを初めて見る参加者が多く、とくに親が興味を示していた。参加者リピーターからは「とても楽しかった。また来年も来たい」との声が多かった。

花で茶志内を美しく

「花で潤いのある生活を」をテーマに農村環境の向上と景観美化を目指す茶志内地区の農家が6月19日から21日の3日間かけて、農道脇などにマリーゴールドの苗5万株を植えた。

農水省の農地・水保全管理支払交付金を活用した取り組みで、今年で5年目を迎える。農家に加え美唄市農協職員や一般市民も参加し、農道約150メートルの脇や集会所周辺などに黄色とオレンジの花をつけた苗を植え込んだ。

開始初年は、マリーゴールド

とサルビアを各1万株植え、その後はマリーゴールドを毎年2〜4万株ずつ植えてきた。農道や水路の補修、周辺の草刈りなども続けている。
茶志内3区の伊藤久雄連合会長は「農業者だけでなく、離農した人も街の人も一緒になって活動している。こうした交流の機会を大切にしていきたい」と話す。
7月には、今年で4年目となる50畝規模のヒマワリ畑も造成し、9月中、下旬に見頃を迎える見通しだ。



(マリーゴールドを植えた前で集合写真)

牡羊座 前向きな気持ちになれる月。やってみたいことには積極的に取り組んで。気の合う仲間とのレジャーもお勧め

8月の運勢

共に農業を支えて

新規就農者激励会開催



(海老田組合長から記念品を受けとる米内さん)

新たに就農した若者達を激励する為、6月17日に「平成23年度美唄市農協新規就農者激励会」を開催した。就農者や来賓、関係者ら30名が出席した。今年度の新規就農者は、新規学卒が4名とUターンが4名の計8名。18歳から32歳の水稲中心の農業後継者で、来賓や地域の事業推進員が農業を担う仲間



(新規就農をする8名)

として迎え入れた。激励会では、JA道中央会岩見沢支所の高橋徹支所長が道内の関係5連合会を代表して激励状を贈呈。海老田聖一組合長と、JA青年部の飯田君利部長がそれぞれ記念品を手渡した。

海老田組合長は、将来への備えなどを話し「美唄農業の発展のために頑張ってほしい」と激励をした。就農者を代表して渋谷誠さんは「将来の美唄農業を盛り上げて行けるように、一生懸命誇りを持って頑張りたい」と決意表明した。

たまには息抜き

フレッシュユミズ「社会見学」

JA女性部フレッシュユミズ部会（小野さおり部会長）は7月5、6日の2日間、札幌方面で社会見学を開催し、部員9名が参加した。

研修1日目は、UHB北海道文化放送を見学し、観覧席で番組制作の様子や舞台裏などの説明を受けた。

研修2日目は、ツカモトミルズで米粉をはじめ、ドライフルーツなどが出来る行程を見学した。その後、北海道文化服装専門学校では、生徒が作った農作業服のファッションショーや農作業服の試着をした後、農作業着などについての積極的な意見交換が行われた



(UHBで集合写真)

- 【平成23年度新規就農者】
- 写真右上から
- ▽谷村 拓哉 (中村)
- ▽菊地 翔 (茶志内)
- ▽平賀 啓示 (茶志内)
- ▽千葉 竜也 (茶志内)
- 写真右下から
- ▽渡部 翔 (上美唄)
- ▽米内 浩大 (上美唄)
- ▽渋谷 誠 (上美唄)
- ▽金子堅太郎 (上美唄)



双子座

コミュニケーション運が活発化。初対面の相手にもフランクに話しかけて。話題のスポットへ遊びに行くのも吉



牡牛座

感情的になりやすいので、深呼吸で心を静めて。家族や身近な人たちへの感謝の心を大切に。芸術鑑賞に幸運が

ルーキーズ 営農 ROOKIES 第11回

交流を深め、お互い助け合いながら頑張りたい

上美唄 寺崎 涼太郎さん(23)



(コンバインを整備する寺崎さん)

私は、岩見沢農業高等学校を卒業後、専修大学北海道短期大学に2年間通い、その後、就農しました。就農を決意した理由は、大自然にふれあひながらの仕事とやりがいの魅力を感じ、中学時代から決意していました。正直「長男だから」といった考えもありました。我が家は、水稲、麦、大豆を作っていて、自分に無い知識が多々ある中、無我夢中にな

って働いています。両親のやり方を第一に、仕事に取り組んできました。就農して3年目になった今、考え方や見方も変わり、農業に対しての楽しみ方が分かる様になりました。青年部に入り、人との関わりと付き合いが増し、そこで仕事が出来たりと、すごく楽しい事と感じています。これからの目標として、交流を深め現地講習会などに積極的に参加して、自分ない

知識をどんどん吸収していきたいと考えています。夏には上美唄センターで無人ヘリコプターでの防除作業に使ってもらって、何かとお世話になっていきます。まだまだケツの青い自分ですが、経験を生かし、安全・信用と共にお互いを助け合いながら頑張っていきたいと思えます。



(野球で捕手をやっている)

プロフィール
寺崎宏章さん、美智子さん夫妻の長男
昭和63年5月17日生まれ
趣味 ダーツ、お酒、お買い物
作付品種 水稲(きらら397、ななほし、おぼろつき、ゆめぴりか、あぐりん)
小麦(きたほなみ、大豆(トール丸)

クリーン農業を目指し!! 廃ビニール等67ト回収 青年部

環境と調和し、安全・安心な食料を生産する農業への関心や期待が高まる中、JAびばい青年部は6月21日から23日までの3日間で「農業用廃ビニール・ポリ類の回収」作業をした。

回収場所の癸巳町のらいす工房には、肥料袋や古ビニールなどを積み込んだ農家のトラックが朝早くから並び、青年部員とJA企画相談課の職員が計量・仕分け・積み込み作業を手際よく行った。3日間で回収したビニール類・ポリ類は67トで作業に当たった青年部 飯田君利部長は「昨年より21ト多く回収をした。今後も継続してクリーン農業を目指したい」と話した。



(廃ビニール回収で列を作る)



獅子座 何事にも意欲的に取り組みそう。新しいジャンルでも果敢にトライしてみよう。未体験の事柄ほど成功率は高め



蟹座 趣味や習い事など、好きな作業に打ち込んでみて。部屋の整理整頓や荷物の片づけをするのも幸運を呼び込む

J A 理事会だより
6月23日

報告

- ① 平成23年5月末現在、業務財務報告
- ② 管理・信用委員会報告
- ③ 信用事業リスク管理強化委員会報告
- ④ 農家経済改善対策委員会報告
- ⑤ らいす工房灯油流出対策委員会報告
- ⑥ 平成23年度第1・四半期末監査意見報告
- ⑦ 内部統制等に係る指導要綱・JAバンク基本方針に基づく「体制整備モニタリング」報告
- ⑧ JAバンク基本方針に基づく「経営管理資料」報告
- ⑨ その他

議案

- ① 理事（団体）に対する資金の貸付について
- ② 特定組合員に対する資金の貸付について
- ③ 債権管理組合員の回収計画及び新規指定について
- ④ 農業委員（選任委員）の選出について

その他報告事項

- ① 外部出資配当報告
 - ② 平成23年産米穀・大豆出荷契約状況報告
 - ③ 平成24年産普通小麦播種前契約について
 - ④ 経済部業況報告
 - ⑤ その他
- …全議案承認
- ⑤ らいす工房灯油流出浄化対策工事の完了について
 - ⑥ 美唄市長選挙に係る対応について
 - ⑦ 外部出資の譲渡について
 - ⑧ その他



平成23年度 夏季地域別懇談会日程表

日時	開催場所	参集地域
8月24日(水) 18:30~	JAびばい3F大会議室	進徳 有為 一心 癸巳 共練 沼の内 東明
8月25日(木) 18:30~	開発福社会館	開発 元村 上美唄 開拓 山形 上美唄
8月26日(金) 18:30~	茶志内中央福社会館	茶志内1 茶志内協和 茶志内2 北美唄 茶志内3 中村



天秤座 知的好奇心が旺盛になっているよう。読書を楽しんだり、専門的なことを勉強したりすると気力も充実。散歩も良い



乙女座 優しい気持ちになれるとき。誰にでも親切にできるので、自然と人気が高まるはず。気晴らしには足湯が良い

「平成23年度 北海道ふれあいツアー」 参加者募集

美咲市農業振興基金運営委員会では、農業青年の配偶者対策を推進するため、平成24年2月に(財)北海道農業開発公社が実施する「北海道ふれあいツアー」への参加を希望される独身農業青年の方を募集いたします。

(実施内容) 平成24年2月16日(木)～19日(日)
2泊3日で沖縄県本島にて開催

※男性については、事前研修のため16日(木)午後から千歳に前泊になります。

結婚の意志を有する独身男女15組(30人)を募集する。
(女性は道内在住の概ね27才～37才までの健康な方を対象とし(財)北海道農業開発公社が募集します。

(参加要件) 美咲市民で概ね29才～42才までの独身男性農業者の方

(参加費用) 旅費等の経費についてご負担していただきます。
(参考:概ね82,000円)

(申し込み・お問い合わせ)

8月31日(火)までに美咲市農業振興基金運営委員会事務局 美咲市農政課 63-0114までご連絡ください。

※今回、募集する農業青年の方は各市町村で1名となっており、2名以上の方が希望された場合は抽選とさせていただきます。

平成24年度 JA職員を募集します!

平成24年度のJA職員採用試験を次の要領で実施します。

- ◆採用人員 若干名
- ◆初任給 JAの給与規程による
- ◆採用条件
 - ・高校卒(新卒)
 - ・心身壮健な者
 - ・身元の確実な者
 - 白筆の履歴書(写真添付)
 - 卒業(見込み)証明書
 - 成績証明書
- ◆受験希望者提出書類
- ◆書類提出締切 所属学校を通じて9月2日(金)までに提出
- ◆採用試験予定日 JA職員採用筆記試験・・・9月下旬
面接試験・・・未定

※お問い合わせは、人事課まで。

第17回 JAびばい祭

平成23年8月28日(日) 10:00開場 会場/JAびばい本店駐車場

～雨天決行～

注目のイベント

- ①運表リレー(景品あり) ★恒例! 餅まきは 開場直後! 遅れるな!
- ②米粉パン食い競争(景品あり)
- ③ポンプデ・ル美ール(景品あり)

わくわく 大抽選会

ビール券または「かあさん市」でもらえる抽選券で、豪華景品があたります。

やってくる! 海賊戦隊
ゴーカイジャー



《出店の紹介》



フレッシュ・ミズのくじ引き ヨーヨー



女性部「かあさん青空市」(八百屋さん)

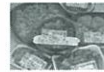

えびろん倶楽部 名物「とりめし」と加工品

「つぼ八」おいしい料理も食べられる
ほかにもたくさんお店が出店予定です。お楽しみ!

※写真、イラストは一例です。当日の出品物と異なる場合がございます。

参加申込みやお問い合わせはこちらへ・・・JAびばい 企画相談課(☎ 0126-63-2165)



射手座 行動力が増している時期。思う通りに動いてみて。遠出のドライブや旅行に仕掛けるのも良い刺激になりそう



自分の殻にこもりやすくなる気配。周囲との協力や絆を大事にして。リラックスするには、オルゴール曲が最適

2011 8月の農作業

水 稲

登熟期の水管理（仕上げの水管理で粒張りを良くします）

- ・日中に葉で生産された炭水化物は、水に溶けた状態で玄米に運ばれます。
- ・水不足になると、炭水化物の運搬が阻害され、登熟不良となる。そのため、干ばつの影響を受けると、千粒重が低下し腹白粒が多くなる。
- ・チェックポイント 1) 登熟中後期まで間断かんがいをしている、 2) ほ場に大きな亀裂が入っていない、表面に小亀裂が生成しわずかに足跡がつくのが好適です、 3) 稈長は70 cm程である、 4) いもち病・カメムシの基幹防除を励行する。

水稻病虫害基幹防除について（病虫害防除は健全な生育と総合的防除が必要）

- ・薬剤の茎葉散布は「葉いもちの初発期」、「出穂直前」、「出穂期～穂揃期」および「穂揃期7～10日後」の時期を重点とし、発生状況や気象条件によって予防効果主体の薬剤を使用し、回数を増減する。
- ・出穂始（1回目基幹防除） ダブルカットトレボンFL・粉剤DL いもち病・カメムシ防除
- ・出穂期～揃期（2回目基幹防除） カスラブトレボンゾル・粉剤DL いもち病・カメムシ防除
- ・乳熟期（穂揃期1週間後防除） ブラソゾル+Mr.ジョーカー・ブラソゾル+ジョーカー粉剤DL いもち病・カメムシ防除

表1 成苗品種の生育期

品種名 (成 苗)	5/31 葉令	幼穂形成期		冷害危険期 (花粉形成)	出穂 始	出穂期 H23 (平年)	出穂 揃	成熟期 H23 予
		H23	(平年)					
おぼろづき	4.8	6月30日	(6.28)	7/11～7/20	7/24	7.27(7.27)	7/30	9.14
ゆめぴりか	4.8	7月01日	(6.28)	7/12～7/21	7/25	7.28(7.28)	7/31	9.15
ななつぼし	5.0	7月01日	(6.29)	7/12～7/21	7/25	7.28(7.29)	7/31	9.16
きらら397	4.8	7月03日	(7.01)	7/14～7/23	7/28	7.31(7.31)	8/03	9.19

表2 中苗品種の生育期

品種名 (中 苗)	5/31 葉令	幼穂形成期		冷害危険期 (花粉形成)	出穂 始	出穂期 H23 (平年)	出穂 揃	成熟期 H23 予
		H23	(平年)					
おぼろづき	3.4	7月4日	(7.02)	7/15～7/24	7/28	7.31(7.30)	8/03	9.18
ゆめぴりか	3.2	7月5日	(7.02)	7/16～7/25	7/29	8.01(7.31)	8/04	9.20
ななつぼし	3.2	7月5日	(7.03)	7/16～7/25	7/29	8.01(8.01)	8/04	9.21
きらら397	3.2	7月7日	(7.05)	7/18～7/27	8/01	8.04(8.03)	8/07	9.25

表3 直播水稻の生育期

播種期 (月日)	1葉期	4葉期	6葉期	幼穂形成 期(H23)	冷害危険期 (花粉形成)	出穂 始	出穂期 H23(平年)	出穂 揃	成熟期 H23 予
	出芽期	(分蘖始)	(分蘖盛)						
5/11～19	6/02	6/20	7/03	7月13日	7/22～7/29	8/04	8.07(8/04)	8/10	9.26
5/20～25	6/05	6/23	7/05	7月15日	7/24～7/31	8/06	8.09(8/08)	8/12	9.28
5/26～	6/10	6/28	7/10	7月20日	7/29～8/05	8/10	8.13	8/16	10.5

予防的資材活用技術について

- ・「アリン・サンデス2号」の500倍にうすめた液はPH2.6の強酸性で、病原菌、ウイルス、カビ、害虫がきらいます。カビに散布するとカビの胞子が飛散しませんのでカビが広がりにません。
- ・「健苗育成」 強酸性液肥「アリン・サンデス2号」は発根を良くし苗を強くします。散布は、アリン・サンデス2号を500倍(水1000ℓにアリンサン1.3ℓ)に薄めて500ml/箱散布します。苗1葉期散布 →2葉期散布 →3葉期散布。

- ・「いもち病予防・登熟促進」 本田散布:アリン・サンデス2号10倍液のヘリ散布を行う。
- ・アリン・サンデス2号の10倍液の作り方: 水量15Lにアリン・サンデス2号1ℓ(1,000ml)を加える。
- ヘリ散布による防除例
 1. 出穂始頃ヘリ散布 (アリンサンデス10倍液 + ダブルカットレボソFL混合剤)
 2. 出穂期～出穂揃期ヘリ散布 (アリンサンデス10倍液 + カサブトレボソFL混合剤)
 3. 乳熟期ヘリ散布 (アリンサンデス10倍液 + ブラシソル+Mr.ジョーカー-EW混合剤)

大豆

大豆の安定確収に向けた施肥管理

- ・大豆の根の酸素消費量(呼吸量)は他の作物に比べて高い。さらに、根粒の呼吸量も根の5～7倍と極めて高いため、生育を良くするには土壌中での酸素供給量・通気性の確保が重要です。緻密で通気性の悪い土壌では、滞水による発芽障害や湿害(茎疫病)が発生して収量の低下が大きい。
- ・透排水の改善には心土破碎と籾殻くん炭施用(100～250kg10a⁻¹)や籾殻充填補助暗渠の設置、輪作緑肥とブロックローテーションの導入が必要になる(条間心土破碎により窒素吸収を促進させます)。

20～30℃での酸素消費量		(阿江, 1985)
大豆 根	2 ~ 4.3	(μ /O ₂ /g/min)
根粒	10 ~ 30	(μ /O ₂ /g/min)
とうもろこし	0.8 ~ 1.8	(μ /O ₂ /g/min)

- ・追肥時期は開花始、施肥量は泥炭土5～10kgN10a⁻¹、褐色低地土10kgN10a⁻¹、火山性土5kgN10a⁻¹程とする。硫酸や尿素等のアンモニア態窒素が望ましい。開花始頃より早く施用すると茎長が伸び倒伏の恐れがある。

園芸作物コーナー

イチゴ 収穫のピークと盛夏期が重なるため、株の養分消費が激しく株疲れが発生しやすくなるため、規格外果は早めに摘果する。収穫中、収穫を終えた果房は常に除去する。また、給液回数を多くし、開花数の増加に伴い給液濃度を高める。アザミウマ類の発生に注意し、防除を行う。

トマト 高温時は果皮の表面にひび割れ(放射状裂果)が生じやすくなるため、乾湿の差をできるだけ少なくする(乾燥後の多量かん水は避ける)。かん水量は、8月中旬頃までは1日に3～4ℓ/株を上限とし、葉を繁らせて、果房に強い直射日光が当たらないようにする。

タマネギ 根切り作業は、土壌が乾いた晴天日に行う。ただし、陽射しが強く最高気温が30℃を超える日は、球に日焼けを生じる恐れがあるので行わない。作業後は、茎葉に傷がつくので、防除を実施する。

アスパラガス ハウス作型は、かん水や追肥は遅れずに十分行う。斑点病やアザミウマ類、カメムシ類の防除を実施する。

スターチス 2番花の花芽立ち上げに向け、追肥は1番花の採花が始まった頃から行う。また、製品率の向上のため、弱小茎や奇形茎は早めに切除する。灰色かび病は、換気を十分行い、予防防除を徹底する。

キュウリ 曲がり果や尻太果などのくず果は、幼果のうちに摘果し、草勢維持に努める。新しい葉を陰にするような親葉や子づるの葉は摘葉する。ただし、1日1～2枚を上限とする。

ズッキーニ 曲がりや尻太果などは早めに摘果する。また、草勢の低下はうどんこ病が発生しやすくなるため、予防防除や追肥、葉面散布など草勢維持に努める。

(JAびばい 米麦課・園芸課)



魚座 神経質になり、つまらないことでもめる感じ。細部にこだわらずおおらかに。運氣好転には、ガーデニングを

JA共済ホットライン

第26号

お盆休業中・平日の夜間・祝日・休日の事故受付について

共済業務のお盆期間中の休業日につきまして、8月13日（土）から16日（火）までの4日間となっております。休業期間中に交通事故が発生した場合は事故証明書取得のため、必ず最寄りの警察に連絡をお願いします。（単独事故の場合でも必ず警察に連絡して下さい）その後JA共済事故受付センターフリーダイヤルに連絡をお願いします。事故処理業務は8月17日（水）より処理を開始致します。また、平日の夜間（17：00以降）・祝日・休日に関しましてもJA共済事故受付センターに連絡をお願いします。 ※お盆期間中・平日の夜間・祝日・休日の事故受付に関しましてはJA共済事故受付センターからJAびばいへ連絡が入り、後日、事故詳細の聞き取り、確認をおこないます。

万が一、事故が発生した場合、以下の手順により対応・確認して下さい。

●現場対応

- ① ケガ人の救護（まずはケガ人の救護が最優先となります。すぐに救急車を呼び、近くの医療機関へ搬送するなどの対応を行いましょう。）

●連絡・確認

- ① 警察への届出（例え軽微な事故であっても警察への届出は必ず行いましょう。）
 ② 相手方の確認（加害事故、被害事故にかかわらず相手方の氏名、住所等を確認しましょう。）
 ③ 事故状況・目撃者の確認（事故が起きた時の状況や、衝突位置、信号の色などを忘れないうちに確認しておきます。また、事故の目撃者がいたら氏名・連絡先などを聞いておきます。）

●JA共済事故受付センターへ連絡（0120-258-931）

- ① いつ・どこで（事故現場の住所、事故発生の日時など）
 ② だれが・だれと（共済契約者の住所・氏名・車のナンバー、事故相手の住所・氏名・車のナンバーなど）
 ③ どうして（事故発生の状況（飛び出し、出会い頭など））
 ④ どうなった（ケガの程度、届出警察署と担当官名など）
 ⑤ ほかには（目撃者の住所、氏名など）

ご契約の自動車事故や故障に見舞われたときは

 **0120-258-931**

フリーダイヤル JA共済事故受付センターへ繋がります

安心の5つのサービス

- ※①レッカーサービス・・・現場から15km以内のけん引が無料となります。
 （特殊作業を伴う引上げにかかる作業料金につきましては有料となります。）
- ※②ロードサービス・・・（下記の(1)(2)の保障内容が本サービスの対象となります。）
- ③夜間休日現場急行サービス
 ④夜間休日初期対応サービス ※①、②のサービスにつきまして、下記の保障内容の場合
 ⑤休日契約者面談サービス (1)「家庭用自動車共済」 対人・対物賠償+傷害保障+車両保障
 (2)「一般用自動車共済」 対人・対物賠償+人身傷害保障特約+搭乗者傷害特約+車両保障
- ※①レッカーサービスは30km以内のけん引が無料となります。
 ※②ロードサービスは30分程度で対応可能な応急修理が無料となります。
 （30分を超過する応急修理にかかる超過時間に応じた作業料金は有料となります。）
- ※①のサービスの内容と致しまして、有効中の自動車共済契約であれば対象となります。（保障内容については不問）
 ※②のサービスのご利用条件と致しまして、上記(1)(2)の条件を満たされている場合のみ対象となります。



レッカー・ロードサービスについては、事前にJA共済事故受付センターに要請された場合に本サービスの対象となります。ご自身で手配された場合は本サービスの対象外となります。

写・真・だ・よ・り



タイ農業女性来道視察研修 H23.6.23



美唄中学校農業体験 H23.6.24



JA野球大会で力投する高橋 誠さん H23.6.28



中村町々民の集い H23.7.3



青年部部員研修
北海道日産化学(株)を視察 H23.7.7



女性部視察研修
北海道赤十字血液センターを視察 H23.7.8



Aコープコア店謝恩ビール祭り H23.7.8



高設イチゴ生産者による
花野菜技術センターの地熱冷房施設視察 H23.7.13

こよみ・行事

8月

日	月	火	水	木	金	土
	1	2	3	4	5	6
7	8	9	10	11	12	13
14	15	16	17	18	19	20
21	22	23	24	25	26	27
28	29	30	31			

- 1日 昭和商店会ビール祭り
～JAびばい駐車場
- 17日 企画経営検討会議
- 19日 定例理事会
- 22日 事業推進委員会
- 24日 夏季地域別懇談会 ～26日迄
- 28日 JAびばい祭 ～JA駐車場
- 29日 第2四半期末自治監査 ～31日迄



題「声」

JA川柳

- 深い井戸覗いて母の声拾う
キヌ
- オイと言う名前でないがハイと言う
米子
- 産声がたのしい戦いはじまるぞ
紀代子
- 復興の声も届かぬ原発渦
俊朗
- 口ぐせに念仏づくめの祖父の幸
すみを
- 妻の怒号二件先まで響かせる
湯浴民
- 愛憎の谷間に子等の声混じる
裕子
- たまに来る電話の声に羨なし
一步
- 病室に悲しい嘘を置いてくる
美登利
- 声の無い仏に話し長くなる
光子
- アルバムに声なき亡母が住んでいる
みどり
- 異常気象警告鳴らす夫の声
邦博

Aコープ割引券

今月についても、割引商品は裏のページとなっております。
皆様の沢山のご利用をお待ちしております。

☆クーポン取扱時の注意点☆

- ①提示条件・・・店員がレジを通す前に対象商品と一緒にクーポンをご提示下さい。
- ②利用条件・・・対象商品が特売に入っている場合は使用できません。
- ③有効期限・・・8月1日～8月31日まで

J A の 概 要

<6月末>

- 皆さんの貯金 25,010,502千円
- 皆さんへの貸出金 6,197,344千円
- 皆さんの出資金 717,040千円
- 組合員数 (正) 645人
(准) 4,080人
(計) 4,725人



美唄市農協生活改善
運動推進協議会

▼本 田 与四郎 さん
(八十三歳)

七月七日死去
(茶志内)

お悔やみ申し上げます

編集後記

7月は、ハスカップ・高設いちご・軟白長葱・麦の収穫と皆さん大忙しの毎日を迎えているのではないのでしょうか。朝と夜の温度差がとても激しいので体調管理には充分気をつけてください。

今年の夏は、電力不足が懸念されていますが、昔ながらのやり方で暑さ対策をしてみはどうでしょうか。うちわであおいだり、水風呂、プールや海に行ったりして涼むとエアコンなどで冷やすより体にはいいと思います。

そういえば、サッカーの女子ワールドカップでなでしこジャパンが初優勝しました。よくテレビなどで米国代表との対戦は0勝21敗3分と一度も勝利をしていないと報道。今までの借りを返すには最高の舞台が整った中での勝利は日本を明るくする話題となりました。なでしこジャパン最高!!

8月のおすすめ

Aコープ1番搾りキャノーラ油 ポリ 1000ml



20円引き
1個限り

※店員がレジを通す前に対象商品と一緒にクーポンをご提示下さい
※対象商品が特売に入っている場合は使用できませんのでご注意下さい
※ご利用期間は8月31日まで

8月のおすすめ

ヤマサ徳用しょうゆ 1.8ℓ



20円引き
1本限り

※店員がレジを通す前に対象商品と一緒にクーポンをご提示下さい
※対象商品が特売に入っている場合は使用できませんのでご注意下さい
※ご利用期間は8月31日まで

8月のおすすめ

キッコーマンめんみ ハンディボトル 1.8ℓ



50円引き
1本限り

※店員がレジを通す前に対象商品と一緒にクーポンをご提示下さい
※対象商品が特売に入っている場合は使用できませんのでご注意下さい
※ご利用期間は8月31日まで

8月のおすすめ

土倉 遠赤四度焙煎冷水用むぎ茶 54袋



20円引き
1個限り

※店員がレジを通す前に対象商品と一緒にクーポンをご提示下さい
※対象商品が特売に入っている場合は使用できませんのでご注意下さい
※ご利用期間は8月31日まで

8月のおすすめ

ネピア スマイルハートティッシュ 200W5P



30円引き
1個限り

※店員がレジを通す前に対象商品と一緒にクーポンをご提示下さい
※対象商品が特売に入っている場合は使用できませんのでご注意下さい
※ご利用期間は8月31日まで

8月のおすすめ

ネピアスマイルハートトイレットロール
ダブル 30m×16ロール



30円引き
1個限り

※店員がレジを通す前に対象商品と一緒にクーポンをご提示下さい
※対象商品が特売に入っている場合は使用できませんのでご注意下さい
※ご利用期間は8月31日まで

8月のおすすめ

アイス1品

どれでも **20円引き**

※店員がレジを通す前に対象商品と一緒にクーポンをご提示下さい
※対象商品が特売に入っている場合は使用できませんのでご注意下さい
※ご利用期間は8月31日まで

8月のおすすめ

アイス1品

どれでも **20円引き**

※店員がレジを通す前に対象商品と一緒にクーポンをご提示下さい
※対象商品が特売に入っている場合は使用できませんのでご注意下さい
※ご利用期間は8月31日まで

8月のおすすめ

アイス1品

どれでも **20円引き**

※店員がレジを通す前に対象商品と一緒にクーポンをご提示下さい
※対象商品が特売に入っている場合は使用できませんのでご注意下さい
※ご利用期間は8月31日まで

※1回使ったクーポンは回収させていただきます。 ※クーポンご利用の際は、必ず切り取り願います。
※このクーポンはコピーして使用できません。